ERDGESCHOSS | Gebäude 1 - Flügel links

Wohnung	Eingang	Bad	Küche	Essen/ Wohnen	Schlafen	Lager	Balkon / *tatsächl. Größe*	**Gesamt**	**Mietpreis** *Kaltmiete*
01	9,07 m²	7,72 m²	7,63 m²	25,95 m²	14,47 m²	4,82 m²	3,24 m² / 6,46 m²	**72,91 m²**	-
02	3,78 m²	8,59 m²	7,97 m²	29,20 m²	(1) 17,14 m² (2) 12,17 m²	4,66 m²	3,12 m² / 6,24 m²	**86,63 m²**	-
03	4,96 m²	7,86 m²	6,35 m²	20,76 m²	14,86 m²	3,56 m²	3,24 m² / 6,46 m²	**61,59 m²**	-

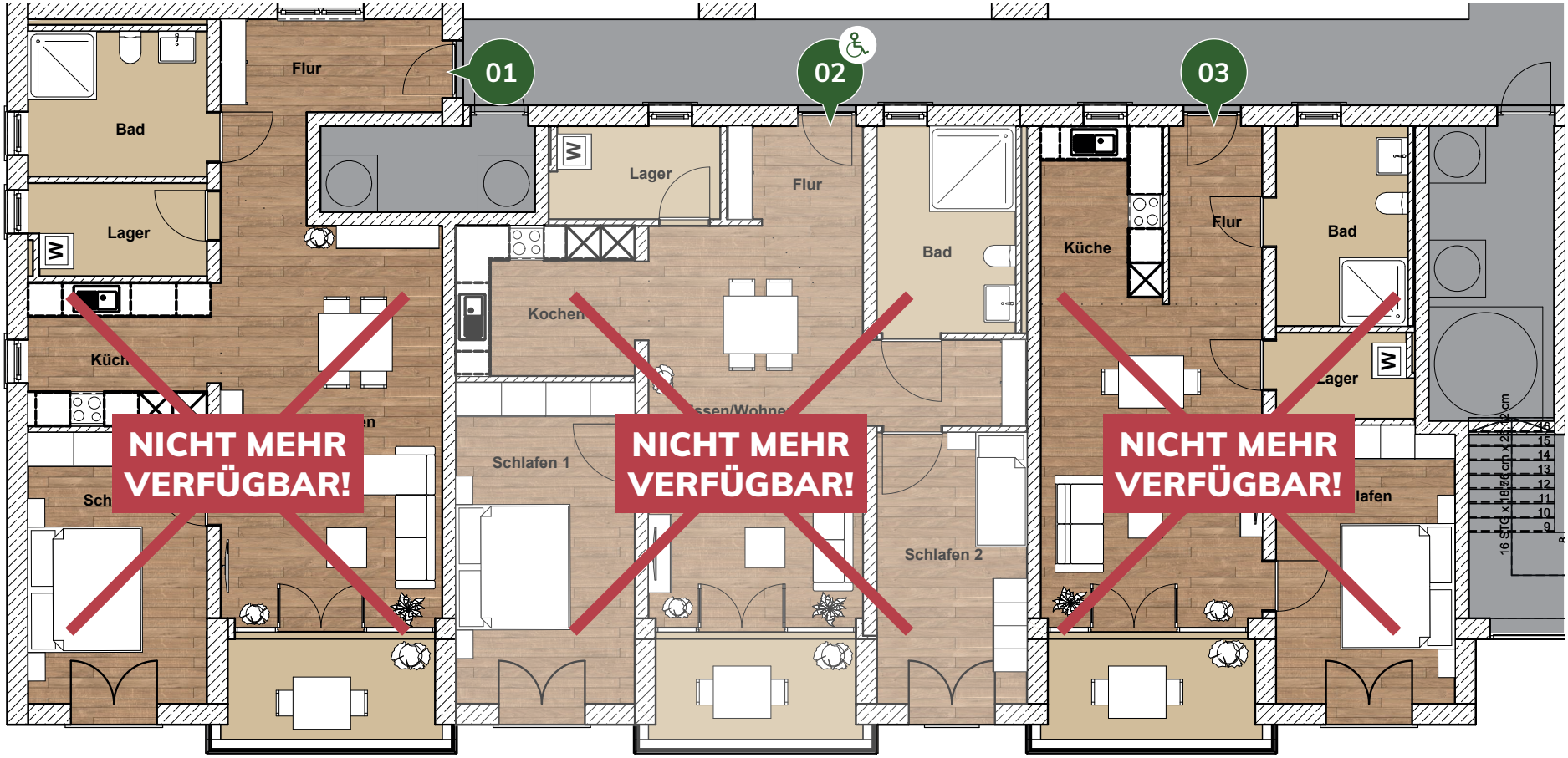

HEYDEBAH

ERDGESCHOSS | Gebäude 1 - Flügel rechts

Wohnung	Eingang	Bad	Küche	Essen/ Wohnen	Schlafen	Lager	Balkon / *tatsächl. Größe*	**Gesamt**	**Mietpreis** *Kaltmiete*
04	3,92 m²	8,51 m²	6,30 m²	21,71 m²	9,53 m²	5,57 m²	3,24 m² / 6,46 m²	**58,78 m²**	-
05	6,92 m²	7,70 m²	5,48 m²	16,52 m²	17,14 m²	4,30 m²	3,24 m² / 6,46 m²	**61,30 m²**	-
06	9,24 m²	9,42 m²	6,99 m²	25,11 m²	14,47 m²	3,83 m²	3,22 m² / 6,43 m²	**72,28 m²**	-

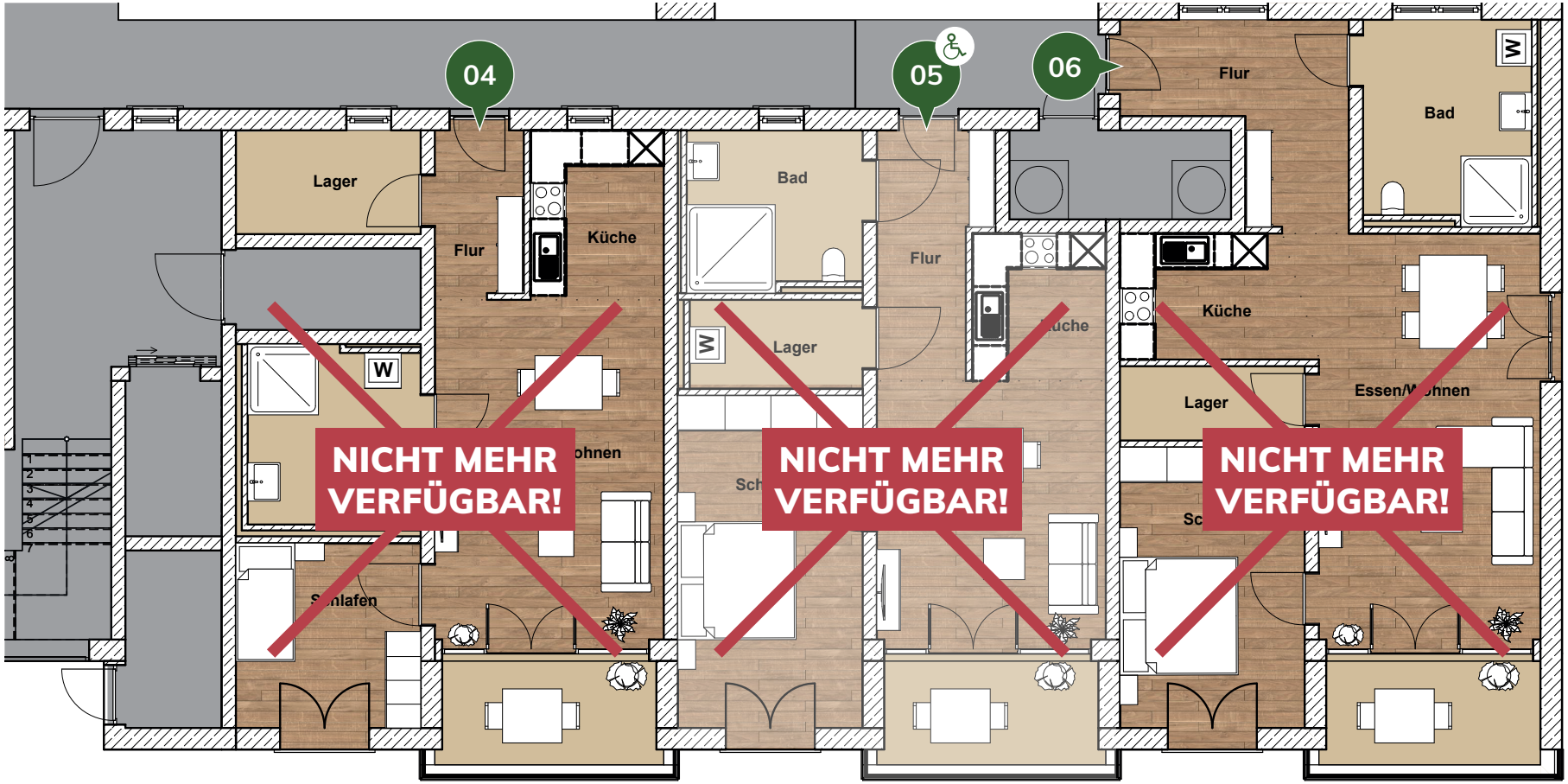

♿ *Gekennzeichnete Wohnungen können bei Bedarf rollstuhlgerecht ausgebaut werden koennen - bitte sprechen Sie uns an.*

Exemplarische Darstellung. Änderungen vorbehalten.

OBERGESCHOSS 1 | Gebäude 1 - Flügel links

Wohnung	Eingang	Bad	Küche	Essen/ Wohnen	Schlafen	Lager	Balkon / *tatsächl. Größe*	**Gesamt**	**Mietpreis** *Kaltmiete*
07	9,07 m²	7,72 m²	8,01 m²	25,95 m²	14,47 m²	4,44 m²	3,82 m² / 7,64 m²	**73,48 m²**	-
08	6,99 m²	9,34 m²	9,88 m²	20,10 m²	(1) 17,14 m² (2) 12,17 m²	4,41 m²	3,69 m² / 7,39 m²	**83,72 m²**	-
09	3,78 m²	5,50 m²	5,18 m²	15,58 m²	12,57 m²	4,03 m²	3,82 m² / 7,64 m²	**50,46 m²**	-

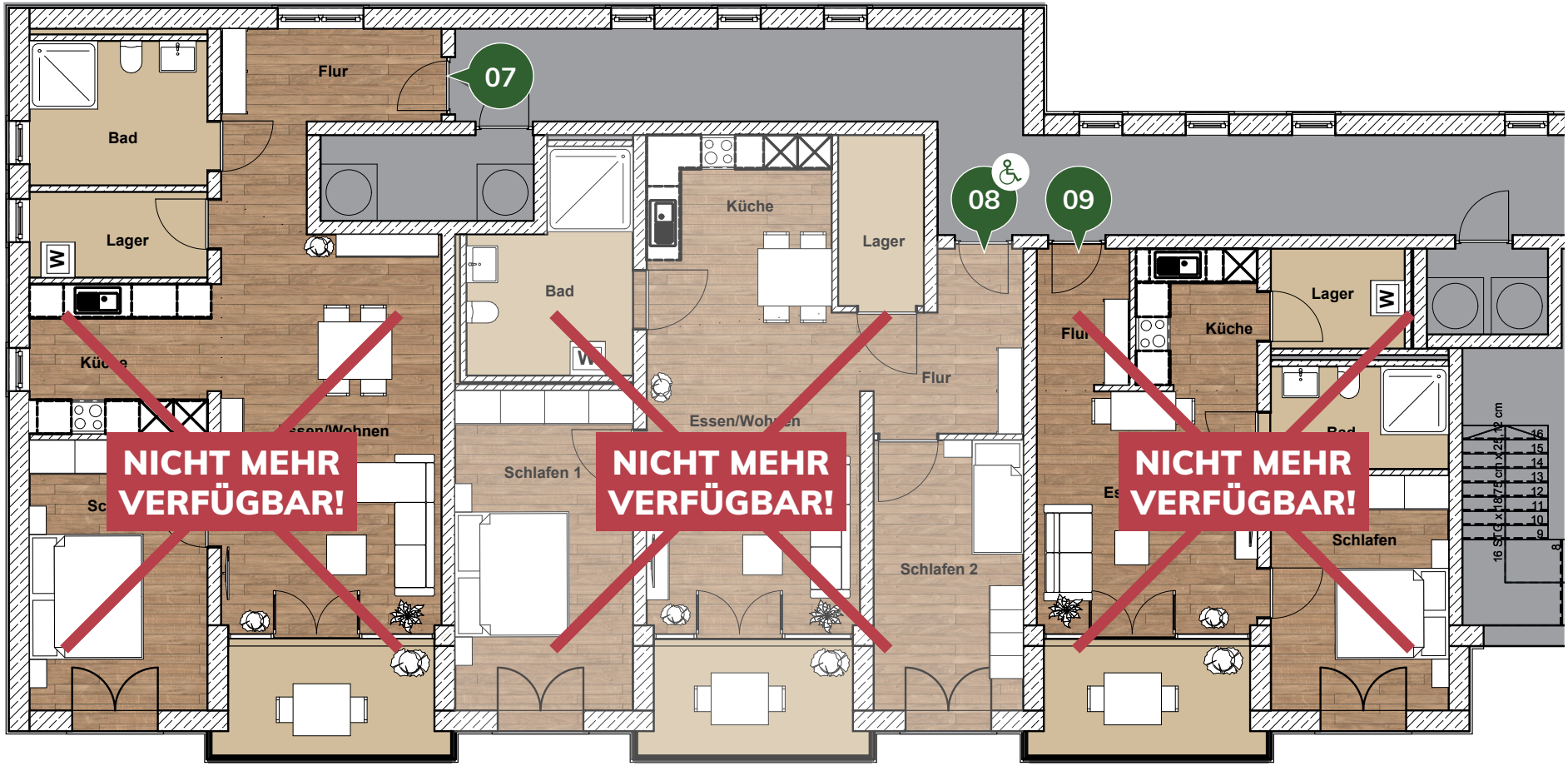

HEYDEBAH

OBERGESCHOSS 1 | Gebäude 1 - Flügel rechts

Wohnung	Eingang	Bad	Küche	Essen/ Wohnen	Schlafen	Lager	Balkon / *tatsächl. Größe*	**Gesamt**	**Mietpreis** *Kaltmiete*
10	3,78 m²	5,50 m²	5,05 m²	15,58 m²	14,63 m²	3,65 m²	3,82 m² / 7,64 m²	**52,01 m²**	-
11	6,92 m²	7,22 m²	5,48 m²	16,52 m²	11,43 m²	4,37 m²	3,82 m² / 7,64 m²	**55,76 m²**	-
12	9,24 m²	9,42 m²	6,17 m²	25,11 m²	14,47 m²	4,59 m²	3,79 m² / 7,57 m²	**72,79 m²**	-

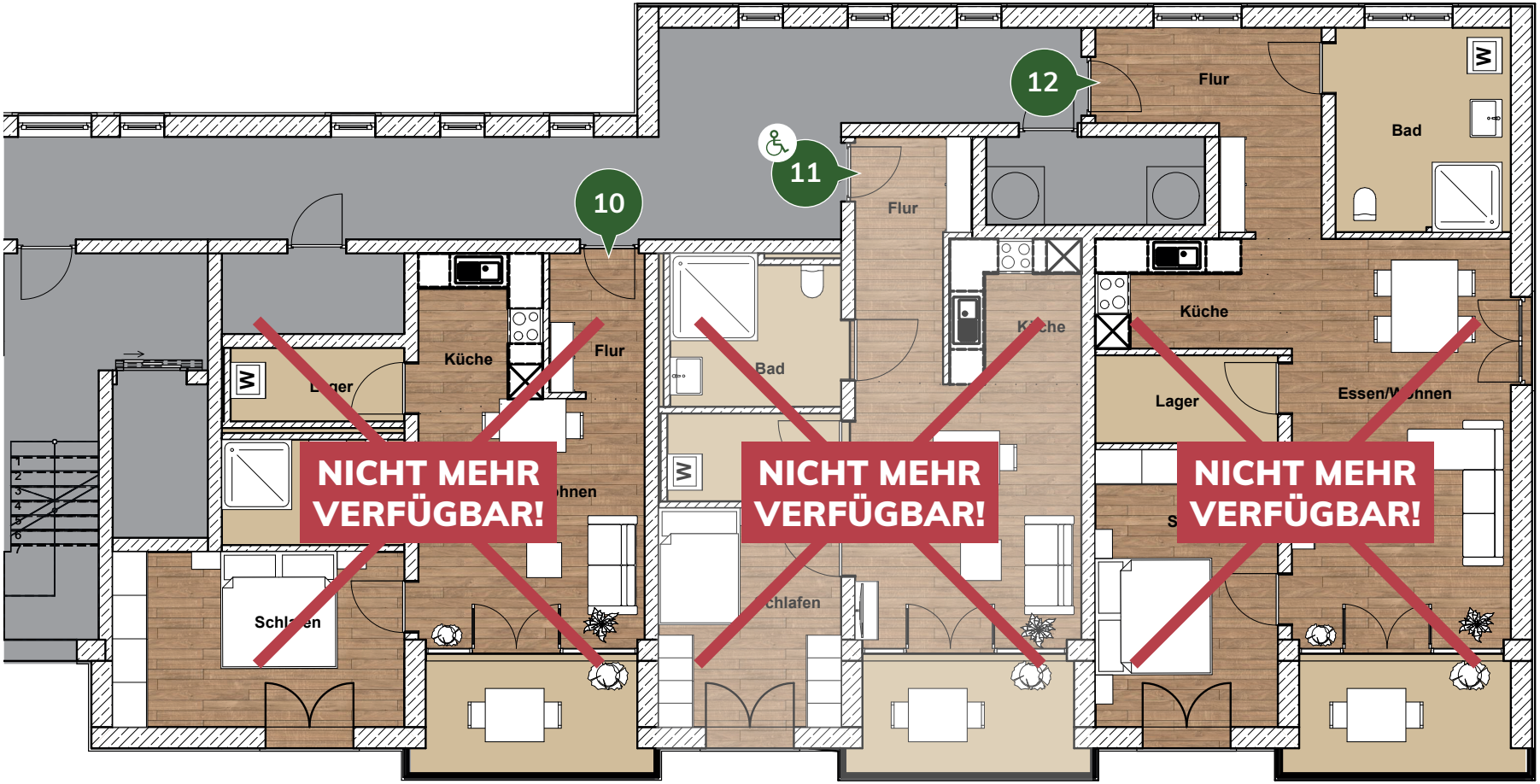

Gekennzeichnete Wohnungen können bei Bedarf rollstuhlgerecht ausgebaut werden koennen - bitte sprechen Sie uns an.
Exemplarische Darstellung. Änderungen vorbehalten.

OBERGESCHOSS 2 | Gebäude 1 - Flügel links

HEYDEBAH

Wohnung	Eingang	Bad	Küche	Essen/ Wohnen	Schlafen	Lager	Balkon / *tatsächl. Größe*	**Gesamt**	**Mietpreis** *Kaltmiete*
13	9,07 m²	7,72 m²	8,01 m²	25,95 m²	14,47 m²	4,44 m²	3,82 m² / 7,64 m²	**73,48 m²**	-
14	6,99 m²	9,34 m²	9,88 m²	20,10 m²	(1) 17,14 m² (2) 12,17 m²	4,41 m²	3,69 m² / 7,39 m²	**83,72 m²**	-
15	3,78 m²	5,50 m²	5,18 m²	15,58 m²	12,57 m²	4,03 m²	3,82 m² / 7,64 m²	**50,46 m²**	-

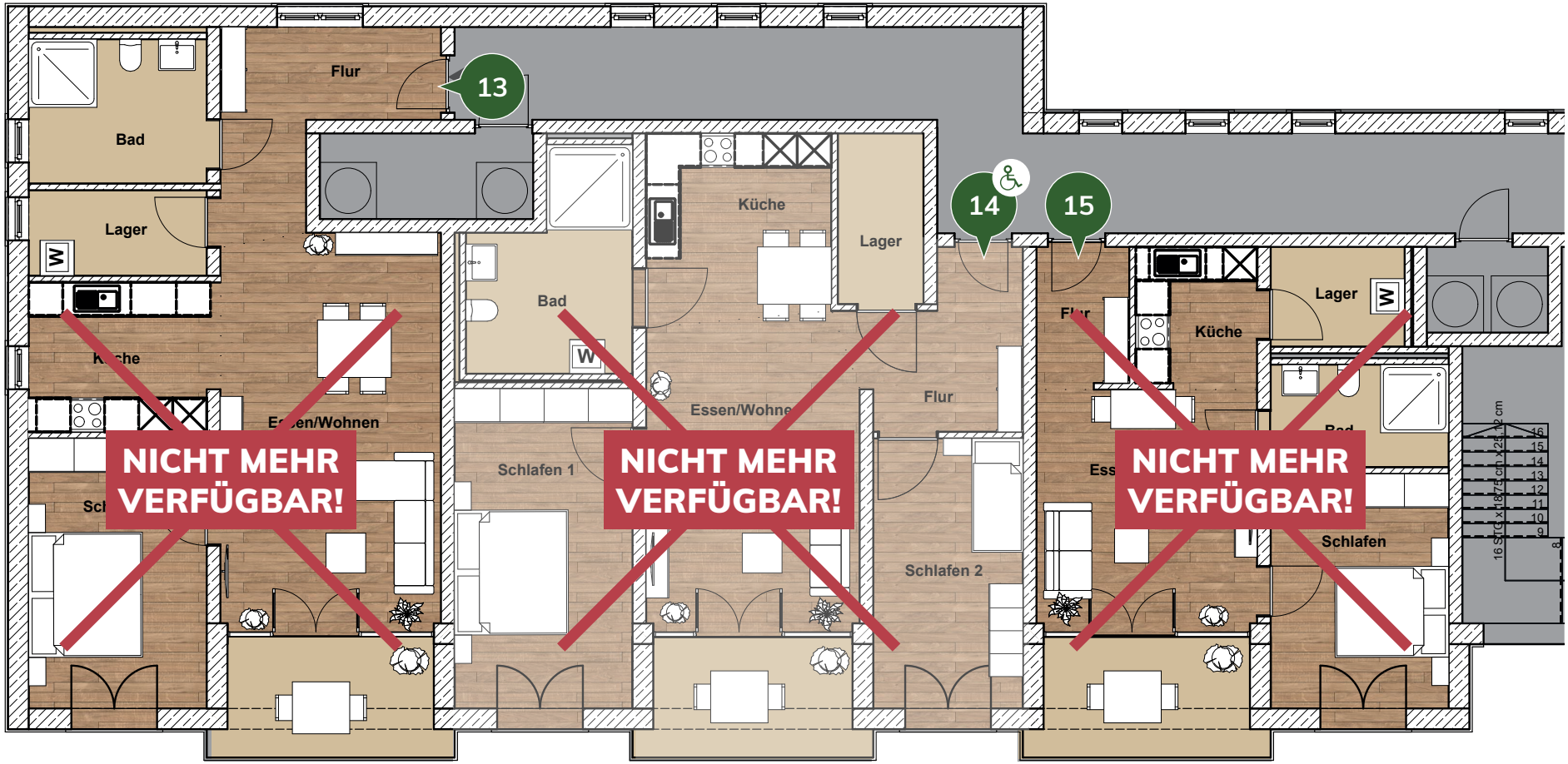

HEYDEBAH

OBERGESCHOSS 2 | Gebäude 1 - Flügel rechts

Wohnung	Eingang	Bad	Küche	Essen/ Wohnen	Schlafen	Lager	Balkon / *tatsächl. Größe*	**Gesamt**	**Mietpreis** *Kaltmiete*
16	3,78 m²	5,50 m²	5,05 m²	15,58 m²	14,63 m²	3,65 m²	3,82 m² / 7,64 m²	**52,01 m²**	**730,00 €**
17	6,92 m²	7,22 m²	5,48 m²	16,52 m²	11,43 m²	4,37 m²	3,82 m² / 7,64 m²	**55,76 m²**	-
18	9,24 m²	9,26 m²	6,17 m²	25,11 m²	14,47 m²	4,59 m²	3,82 m² / 7,64 m²	**72,66 m²**	-



♿ *Gekennzeichnete Wohnungen können bei Bedarf rollstuhlgerecht ausgebaut werden koennen - bitte sprechen Sie uns an.*

Exemplarische Darstellung. Änderungen vorbehalten.

DACHGESCHOSS | Gebäude 1 - Flügel links

HEYDEBAH

Wohnung: **19**

Eingang	Flur	Bad	Küche	Essen/ Wohnen	Schlafen	Schlafen/ Büro	Lager	Balkon / ***tatsächl. Größe***	**Gesamt**	**Mietpreis** *Kaltmiete*
7,95 m²	8,85 m²	8,59 m²	8,19 m²	43,84 m²	16,45 m²	9,55 m²	3,36 m²	11,76 m² / 27,83 m²	**118,54 m²**	**1.660,00 €**



HEYDEBAH

DACHGESCHOSS | Gebäude 1 - Flügel rechts

Wohnung: **20**

Eingang	Flur	Bad	Küche	Essen/ Wohnen	Schlafen	Schlafen/ Büro	Lager	Balkon / ***tatsächl.* Größe**	**Gesamt**	**Mietpreis** *Kaltmiete*
7,95 m²	9,46 m²	8,91 m²	9,36 m²	44,55 m²	17,00 m²	9,55m²	3,85 m²	9,59 m² / 22,65 m²	**120,22 m²**	**1.680,00 €**

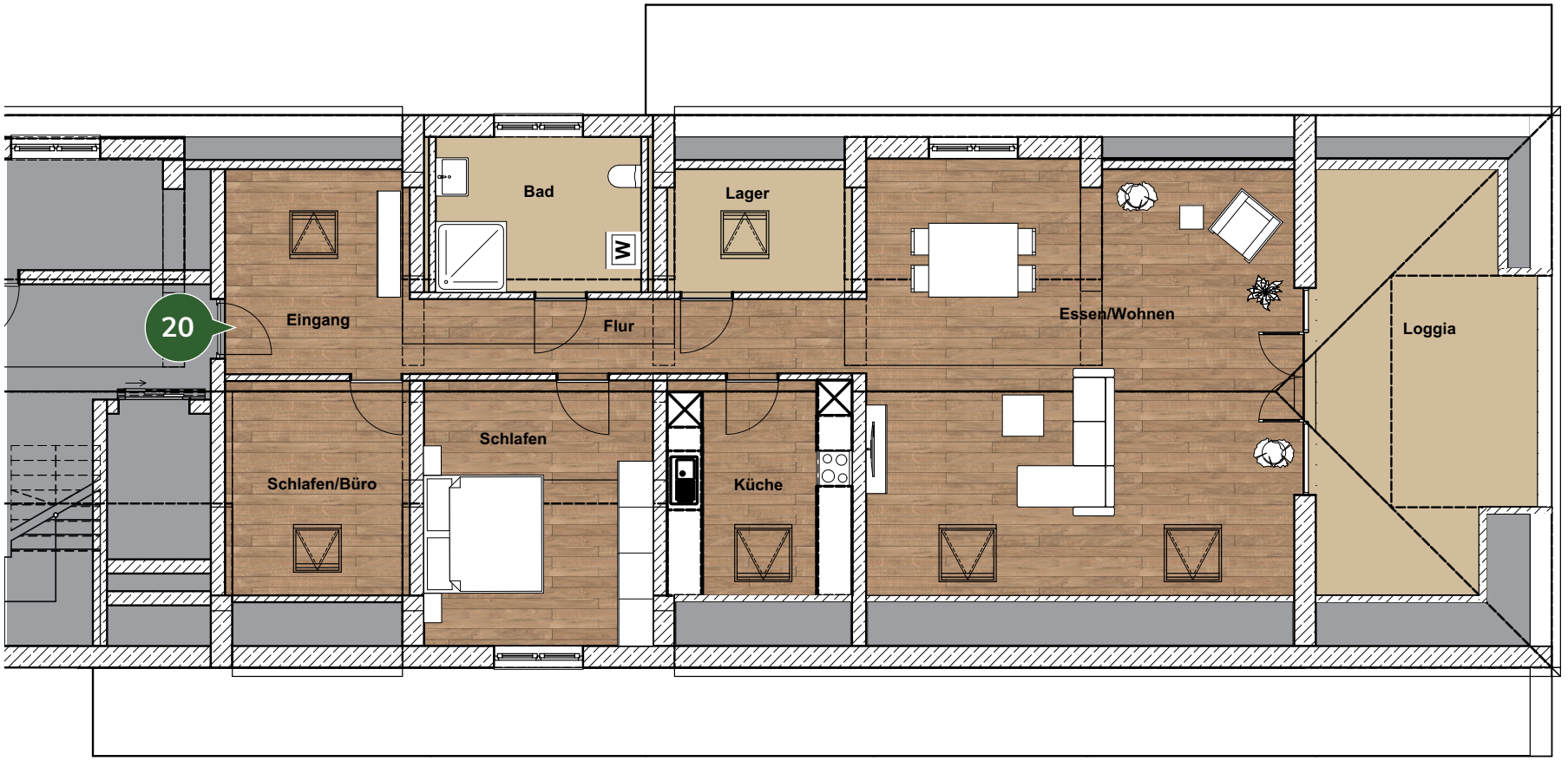

Gekennzeichnete Wohnungen können bei Bedarf rollstuhlgerecht ausgebaut werden koennen - bitte sprechen Sie uns an.
Exemplarische Darstellung. Änderungen vorbehalten.